



Comunità Montana Alta Tuscia Laziale

COMUNI DI: ACQUAPENDENTE, GRADOLI, GROTTI DI CASTRO, LATERA, ONANO,
PROCENO, SAN LORENZO NUOVO, VALENTANO

Provincia di Viterbo

Via del Carmine n° 23 – 01021 Acquapendente

Tel. 0763 734630 – fax 0763 730028

pec : cmaltatuscia@legalmail.it mail: atl.ufficiotecncio@gmail.com

ALLEGATO 2 – ELABORTO PLANIMETRICO

AVVISO D'ASTA PUBBLICA PER LA VENDITA DI BENI IMMOBILI COMUNITARI

LOTTO 2 - base d'asta € 131.724,40

COMUNE DI ONANO

- F.17 P.214 cat.D8 Alloggio-guardiana 272mq
Tettoia non tamponata 224mq
Capannone 297mq

TOT. mq coperti 793

- F.17 P.55 pascolo 44are 80 ca
- F.17 P.56 seminativo 44are 10ca
- F.17 P.57 modello 26 37are
- F.17 P.78 seminativo 1ha 7are 10 ca
- F.17 P.79 semin./arbor. 43are 10ca
- F.17 P.81 seminativo 68are 50ca
- F.17 P.179 pascolo 8are 35ca
- F.17 P.181 seminativo 16are 40ca
- F.17 P.213 seminativo 64are 20ca

TOT. 4ha 33are 55ca

MODULARIO
F. rig. rend. 488



MINISTERO DELLE FINANZE
DIREZIONE GENERALE DEL CATASTO E DEI SISTEMI
CATASTO EDILIZIO URBANO (RDL 13-4-1939, n. 652)

MOD. AN (CEU)
LIRE
400

Planimetria di u.i.u. in Comune di **ONANO** via **LOC. LA FRATTA** civ. S.N.C.

PIANO TERRA

stessa ditta

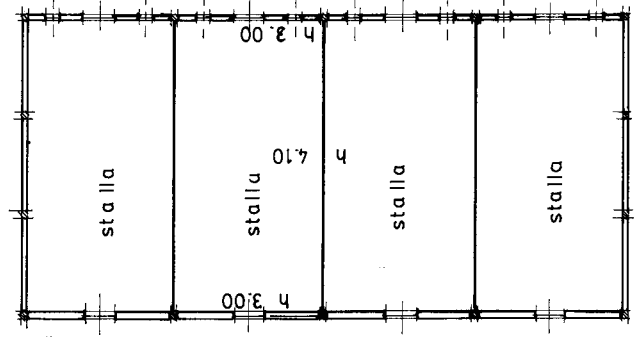

stessa ditta

stessa ditta

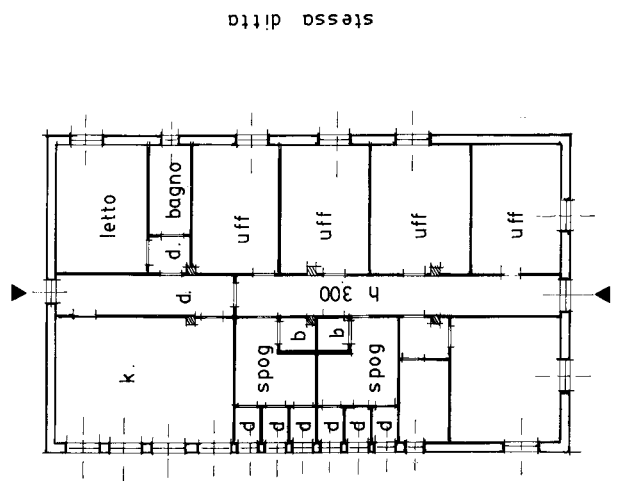
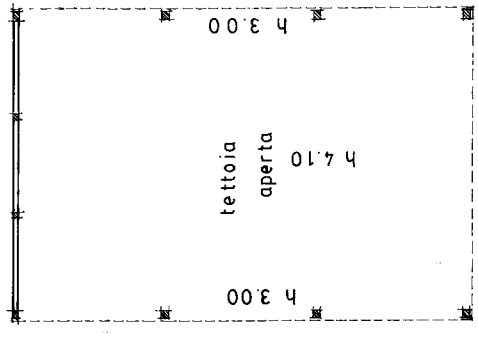

stessa ditta



SCALA Di 1: 200

RISERVATO ALL'UFFICIO

C472

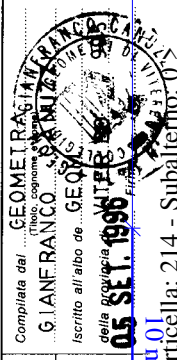

Dichiarazione di N.C.
Denuncia di variazione
Identificativi catastali
F. n. 2.14... sub. ...
05 SET. 1996

